

Špoplatnená v zmysle zákona
NR SR č. 145/1995 Z.z.
o správnych poplatkoch

Geometrický plán je podkladom na právne úkony, keď údaje doterajšieho stavu výkazu výmer sú zhodné s údajmi platných výpisov z katastra nehnuteľnosti

Vyhotoviteľ GEOKAP s.r.o. Lučenecká cesta 2266/6 960 69 Zvolen IČO: 36808733 e-mail : geokap.petko@gmail.com		Kraj Banskobystrický	Okres Brezno	Obec Bacúch
		Kat. územie Bacúch	Číslo plánu 36808733-17/2020	Mapový list č. Polomka 7-8
		GEOMETRICKÝ PLÁN		
		na oddelenie pozemkov parc. č. 1482/5 a 1485/2 a vyňatie z lesného pozemku		
Vyhotovil		Autorizačne overil		Úradne overená Ing. Anna Koprajdová
Dňa: 12.08.2020	Meno: Ing. Mgr. Andrej Peťko	Dňa: 12.08.2020	Meno: Ing. Jozef Debnár	Dňa: 25.08.2020
Nové hranice boli v prírode označené dreveným kolíkom		Náležitosti a presnosťou zodpovedá predpisom		Číslo: 442/20
Záznam podrobného merania (meračský náčrt) č. 0304				
Súradnice bodov označených číslami a ostatné meračské údaje sú uložené vo všeobecnej dokumentácii				

VÝKAZ VÝMER

Doterajší stav					Zmeny					Nový stav					
PK vložky	Číslo parcely		Výmera		Druh pozemku	Diel číslo	k parcele číslo	m ²	od parcely číslo	m ²	Číslo parcely	Výmera		Druh pozemku	Vlastník, nájomca - držiteľ (adresa)
	LV	PK	KN	ha								m ²	ha		
<i>Stav právny je totožný s registrom C KN</i>															
267		1482	45	7395	Lesný pozemok						1482/4	45	7390	Lesný pozemok 38	<i>Doterajší</i> <i>SR - Lesy Slovenskej republiky, š.p., Námestie SNP 8, Banská Bystrica</i>
											1482/5		5	Ostatná plocha 99	
267		1485	34	1976	Lesný pozemok						1485/1	34	1776	Lesný pozemok 38	<i>Doterajší</i>
											1485/2		200	Ostatná plocha 99	<i>SR - Lesy Slovenskej republiky, š.p., Námestie SNP 8, Banská Bystrica</i>
Spolu			79	9371								79	9371		

Legenda: kód spôsobu využívania pozemku:

38 - Pozemok s lesným porastom, dočasne bez lesného porastu na účely obnovy lesa alebo po vykonaní náhodnej ťažby

99 - Pozemok využívaný podľa druhu pozemku

Poznámka : Novonavrhované KN-C parcely č. 1482/5 a 1485/2 sú zapisateľné po doručení rozhodnutia orgánu ochrany lesných pozemkov v zmysle zákona 326/2005 Z.z., zákon o lesoch, v jeho poslednom znení.

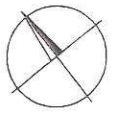

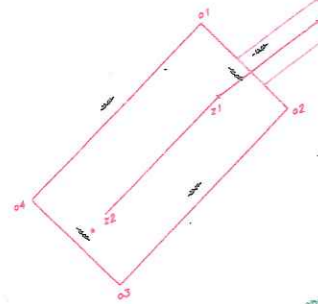

choto khwah

1486

1539

1479

1530

1485

1482

21.40 m²

125 m²

18.5 m²

500.00 m²

8.1 m²

9.3 m²

23.1 m²