

FORMULÁR 3.1
VŠEOBECNÉ INFORMÁCIE O UCHÁDZAČOVI

- 3.1.1. Názov spoločnosti **EUROVIA SK, a.s. – líder skupiny**
- 3.1.2. Adresa registrácie **Osloboditeľov 66**
040 17 Košice
Telefón . **0917 456 219** Fax -- E-mail [**marian.kmet@eurovia.sk**](mailto:marian.kmet@eurovia.sk)
- 3.1.3. Mená a štátne príslušnosti konateľov/riadiťel'ov a spoločníkov
Ing. Róbert Šinály - podpredseda predstavenstva // slovenská príslušnosť
Ing. Juraj Dančíšín – člen predstavenstva // slovenská príslušnosť
Ing. Daniel Hnako – člen predstavenstva // slovenská príslušnosť
- 3.1.4. Typ spoločnosti
(fyzická osoba, právnická osoba, združenie, korporácia, atď.)
akciová spoločnosť
- 3.1.5. Popis spoločnosti **generálny dodávateľ stavebných prác**
- 3.1.6. Štátna príslušnosť spoločnosti **pôsobenie na území Slovenskej republiky**
- 3.1.7. Počet rokov praxe ako Zhotoviteľ
- v domácej krajine **64 rokov**
– na medzinárodnej úrovni **nevzťahuje sa**
- 3.1.8. Podrobnosti o registrácii **zapísaná v Obchodnom registri Okresného súdu Košice I., odd. Sa, vložka číslo 248/V**
Pripojte, prosím, kópiu osvedčenia (výpis z OR, živnostenský list a pod.) o registrácii
- 3.1.9. Účasť v spoločnosti
Podiely (%) **96,64 %**
- 3.1.10. Názov (názvy) a adresa (adresy) spoločnosti (spoločností), ktoré majú byť angažované v projekte, a či ide o materskú spoločnosť/dcérsku spoločnosť/ pobočku/odzhotoviteľa/iné:
nevzťahuje sa
- 3.1.11. Ak je spoločnosť dcérskou spoločnosťou, uveďte, akú bude mať materská spoločnosť angažovanosť v projekte, ak ju vôbec bude mať?
nevzťahuje sa
- 3.1.12. Zahraničné spoločnosti uvedú, či sú etablované v štáte obstarávateľa v súlade s platnými predpismi
nevzťahuje sa

Podpis :

Ing. Marián Kmet' – poverený zastupovaním

Dátum: 26.1.2017



**FORMULÁR 3.1
VŠEOBECNÉ INFORMÁCIE O UCHÁDZAČOVI**

- 3.1.1. Názov spoločnosti : **Team s.r.o.** – člen skupiny
- 3.1.2. Adresa registrácie :
Pod Turičkou 39, Banská Bystrica 974 01
Telefón 048/4152749 Fax 048/4152749 E-mail team@stonline.sk
- 3.1.3 Mená a štátne príslušnosti konateľov/riaditeľov a spoločníkov:
Ing. Juraj Presperín – konateľ, SR
Peter Kreth – konateľ, SR
Ing. Pavol Raškovič – konateľ, SR
- 3.1.4 Typ spoločnosti
(fyzická osoba, právnická osoba, združenie, korporácia, atď.)
právnická osoba
- 3.1.5 Popis spoločnosti : **generálny dodávateľ stavebných prác**
- 3.1.6 Štátna príslušnosť spoločnosti : **SR**
- 3.1.7 Počet rokov praxe ako Zhotoviteľ
- v domácej krajine : **20 rokov**
- na medzinárodnej úrovni : **-**
- 3.1.8 Podrobnosti o registrácii : **zapísaný v obchodnom registri Okresného súdu Banská Bystrica, oddiel : Sro, vložka číslo 5735/S**
Pripojte, prosím, kópiu osvedčenia (výpis z OR, živnostenský list a pod.) o registrácii
- 3.1.9 Účasť v spoločnosti
Podiely (%)
Ing. Juraj Presperín – spoločník 50 %
Peter Kreth – spoločník 50%
- 3.1.10 Názov (názvy) a adresa (adresy) spoločnosti (spoločností), ktoré majú byť angažované v projekte, a či ide o materskú spoločnosť/dcérsku spoločnosť/pobočku/podzhotoviteľa/iné:
materská spoločnosť
- 3.1.11 Ak je spoločnosť dcérskou spoločnosťou, uveďte, akú bude mať materská spoločnosť angažovanosť v projekte, ak ju vôbec bude mať?
nie je
- 3.1.12 Zahraničné spoločnosti uvedú, či sú etablované v štáte obstarávateľa v súlade s platnými predpismi (len pre informáciu) : **-**

Podpis :

Ing. Marián Kmet' – poverený zastupovaním

Dátum: 26.1.2017

FORMULÁR 3.1
VŠEOBECNÉ INFORMÁCIE O UCHÁDZAČOVI

- 3.1.1. Názov spoločnosti : **TMG, a.s.** – člen skupiny
- 3.1.2. Adresa registrácie : **Priemyselná 9A, 971 01 Prievidza**
Telefón : **046 / 542 52 43**, Fax : **046 / 542 52 44**, E-mail : **tmg@tmg.sk**
- 3.1.3. Mená a štátne príslušnosti konateľov/riaditeľov a spoločníkov:
Ing. Miroslav Toman, predseda predstavenstva, SR
Ing. Miroslav Hromádka, člen predstavenstva, SR
Ing. Ján Hromada, člen predstavenstva, SR
- 3.1.4. Typ spoločnosti : **právnická osoba**
- 3.1.5. Popis spoločnosti : **dodávateľ stavebných prác**
- 3.1.6. Štátna príslušnosť spoločnosti : **SR**
- 3.1.7. Počet rokov praxe ako Zhotoviteľ
- v domácej krajine : **21 rokov**
– na medzinárodnej úrovni : **nevzťahuje sa**
- 3.1.8. Podrobnosti o registrácii :
Obchodný register Okresného súdu Trenčín, oddiel : Sa, vložka č. 305/R
- 3.1.9. Účasť v spoločnosti
Podiely (%)
Ing. Miroslav Toman – 100 %
- 3.1.10. Názov (názvy) a adresa (adresy) spoločnosti (spoločností), ktoré majú byť angažované v projekte, a či ide o materskú spoločnosť/dcérsku spoločnosť/pobočku/podzhotoviteľa/iné:
materská spoločnosť
- 3.1.11. Ak je spoločnosť dcérskou spoločnosťou, uveďte, akú bude mať materská spoločnosť angažovanosť v projekte, ak ju vôbec bude mať?
nie je
- 3.1.12. Zahraničné spoločnosti uvedú, či sú etablované v štáte obstarávateľa v súlade s platnými predpismi (len pre informáciu): **nevzťahuje sa**

Podpis :

Ing. Marián Kmet' – poverený zastupovaním
Dátum: 26.1.2017

FORMULÁR 3.1
VŠEOBECNÉ INFORMÁCIE O UCHÁDZAČOVI

- 3.1.1. Názov spoločnosti : **OHL ŽS SK, a.s.**- člen skupiny
- 3.1.2. Adresa registrácie: **Furmanská 6, 841 03 Bratislava**
Telefón: **+421 232 784 100** Fax **+421 232 784 111** E-mail : obchod@ohlzs.sk
- 3.1.3. Mená a štátne príslušnosti konateľov/riaditeľov a spoločníkov
Ing. Bohumila Chrappová, SR
Ing. Alexander Menyhárt, SR
Ing. Štěpán Štarha, ČR
Ing. Marek Doležal, ČR
- 3.1.4. Typ spoločnosti : **právnická osoba - akciová spoločnosť**
- 3.1.5. Popis spoločnosti: **generálny dodávateľ stavebných prác**
- 3.1.6. Štátna príslušnosť spoločnosti: **SR**
- 3.1.7. Počet rokov praxe ako Zhotoviteľ
- v domácej krajine **9**
- na medzinárodnej úrovni
- 3.1.8. Podrobnosti o registrácii: **Okresný súd Bratislava I, Oddiel :Sa, Vložka číslo: 4404/B**
Pripojte, prosím, kópiu osvedčenia (výpis z OR, živnostenský list a pod.) o registrácii
- 3.1.9. Účasť v spoločnosti
Podiely (%)
100% OHL ŽS , a.s.
- 3.1.10. Názov (názvy) a adresa (adresy) spoločnosti (spoločností), ktoré majú byť angažované v projekte, a či ide o materskú spoločnosť/dcérsku spoločnosť/pobočku/podzhotoviteľa/iné:
OHL ŽS , a.s., Burešova 938/17, 602 00 Brno, Veverí materská spoločnosť
- 3.1.11. Ak je spoločnosť dcérskou spoločnosťou, uveďte, akú bude mať materská spoločnosť angažovanosť v projekte, ak ju vôbec bude mať?
OHL ŽS , a.s., Burešova 938/17, 602 00 Brno, Veverí materská spoločnosť - 1%
- 3.1.12. Zahraničné spoločnosti uvedú, či sú etablované v štáte obstarávateľa v súlade s platnými predpismi (len pre informáciu)

Podpis :

Ing. Marián Kmet' – poverený zastupovaním

Dátum: 26.1.2017

FORMULÁR 3.1
VŠEOBECNÉ INFORMÁCIE O UCHÁDZAČOVI

- 3.1.1. Názov spoločnosti : **OHL ŽS, a.s.** - člen skupiny
- 3.1.2. Adresa registrácie: **Burešova 938/17, 602 00 Brno- Veverí, Česká republika**
Telefón: **:+421 541 571 111** Fax **:+421 541 212 166** E-mail : obchod@ohlzs.sk
- 3.1.3. Mená a štátne príslušnosti konateľov/riadiateľov a spoločníkov
Ing. José Emilio Pont Pérez, Španielske kráľovstvo
Ing. Petr Brzezina, MBA, ČR
Ing. Tomáš Ženatý, MBA, ČR
Ing. Tomáš Nossek, ČR
Ing. Roman Kocúrek, ČR
Mgr. Daniela Musilová, ČR
Ing. Carlos Baylin Larios, Španielske kráľovstvo
- 3.1.4. Typ spoločnosti : **právnická osoba - akciová spoločnosť**
- 3.1.5. Popis spoločnosti: **generálny dodávateľ stavebných prác**
- 3.1.6. Štátna príslušnosť spoločnosti: **ČR**
- 3.1.7. Počet rokov praxe ako Zhotoviteľ
- v domácej krajine **24**
- na medzinárodnej úrovni **24**
- 3.1.8. Podrobnosti o registrácii: **Krajský súd Brno, Oddíl :B, Vložka číslo: 695**
Pripojte, prosím, kópiu osvedčenia (výpis z OR, živnostenský list a pod.) o registrácii
- 3.1.9. Účasť v spoločnosti
Podiely (%) **96,543 % OHL Central Europe, a.s.**
Sídlo: Olšanská 2643/1A, 130 80 Praha 3, Česká republika; IČ:26420341
- 3.1.10. Názov (názvy) a adresa (adresy) spoločnosti (spoločností), ktoré majú byť angažované v projekte, a či ide o materskú spoločnosť/dcérsku spoločnosť/pobočku/podzhotoviteľa/iné:
OHL ŽS SK , a.s., Furmanská 6, 841 ,3 Bratislava, dcérska spoločnosť
- 3.1.11. Ak je spoločnosť dcérskou spoločnosťou, uveďte, akú bude mať materská spoločnosť angažovanosť v projekte, ak ju vôbec bude mať?
OHL ŽS , a.s., Burešova 938/17, 602 00 Brno, Veverí materská spoločnosť - 1%
- 3.1.12. Zahraničné spoločnosti uvedú, či sú etablované v štáte obstarávateľa v súlade s platnými predpismi (len pre informáciu)

Podpis :

Ing. Marián Kmet' – poverený zastupovaním
Dátum: 26.1.2017

**FORMULÁR 3.1(A)
ÚDAJE O SKUPINE**

- 3.1.(A).1. Názov **Združenie aglomerácia Sebedražie - kanalizácia**
- 3.1.(A).2. Adresa riadiaceho (štatutárneho) orgánu
Osloboditeľov 66, 040 17 Košice
Telefón **0917 456 219** Fax -- E-mail marian.kmet@eurovia.sk
- 3.1.(A).3. Zastúpenie v krajine obstarávateľa, ak existuje (v prípade skupiny so zahraničným vedúcim členom).
Adresa zastupujúceho subjektu **neuplatňuje sa**
- 3.1.(A).4. Názvy členov
i) **EUROVIA SK, a.s.**
ii) **Team, s.r.o.**
iii) **OHL ŽS SK, a.s.**
iiii) **OHL ŽS, a.s.**
v) **TMG, a.s.**
- 3.1.(A).5. Názov vedúceho člena
EUROVIA SK, a.s.
Osloboditeľov 66, 040 17 Košice
- 3.1.(A).6. Zmluva upravujúca založenie skupiny
i) Dátum podpisu --
ii) Miesto **Košice**
iii) Príloha **prehlásenie o skupine**
- 3.1.(A).7. Navrhovaný pomer zodpovednosti medzi členmi (v %) s označením druhu prác, ktoré bude každý člen realizovať.
- | | | |
|-------------------------|---|-------------|
| EUROVIA SK, a.s. | - | 35 % |
| Team, s.r.o. | - | 20 % |
| OHL ŽS SK, a.s. | - | 20 % |
| OHL ŽS, a.s. | - | 10 % |
| TMG, a.s. | - | 15 % |

Podpis :

Ing. Marián Kmet' – poverený zastupovaním

Dátum: 26.1.2017

FORMULÁR 3.1(B)
PREHLÁSENIE O PODZHOTOVITEĽOCH

- 3.1.(B).1. Meno spoločnosti **EUROVIA SK, a.s.**
 3.1.(B).2. Forma účasti **vedúci člen skupiny**
 3.1.(B).3. Uveď názvy podzhotoviteľov, ak je uchádzačom skupina uchádzač vyplní tento formulár za každého člena skupiny osobitne

Meno spoločnosti	Forma subdodávky (P-práce, T-tovary, S-služby)	Rozsah subdodávky s celkového množstva prác projektu (%)	Druh prác alebo tovarov/služieb
EUROVIA CS, a.s.	P	1,9 %	výkopové práce

- 3.1.(B).1. Meno spoločnosti **Team, s.r.o.**
 3.1.(B).2. Forma účasti **člen skupiny**
 3.1.(B).3. Uveď názvy podzhotoviteľov, ak je uchádzačom skupina uchádzač vyplní tento formulár za každého člena skupiny osobitne

Meno spoločnosti	Forma subdodávky (P-práce, T- tovary, S-služby)	Rozsah subdodávky s celkového množstva prác projektu (%)	Druh prác alebo tovarov/služieb
ČOV SPOL, a.s.	S	2 %	dodávka a montáž čerpacích staníc

- 3.1.(B).1. Meno spoločnosti **OHL ŽS SK, a.s.**
 3.1.(B).2. Forma účasti **člen skupiny**
 3.1.(B).3. Uveď názvy podzhotoviteľov, ak je uchádzačom skupina uchádzač vyplní tento formulár za každého člena skupiny osobitne

Meno spoločnosti	Forma subdodávky (P-práce, T- tovary, S-služby)	Rozsah subdodávky s celkového množstva prác projektu (%)	Druh prác alebo tovarov/služieb
--	--	--	--

- 3.1.(B).1. Meno spoločnosti **OHL ŽS, a.s.**
 3.1.(B).2. Forma účasti **člen skupiny**
 3.1.(B).3. Uveď názvy podzhotoviteľov, ak je uchádzačom skupina uchádzač vyplní tento formulár za každého člena skupiny osobitne

Meno spoločnosti	Forma subdodávky (P-práce, T-tovary, S-služby)	Rozsah subdodávky s celkového množstva prác projektu (%)	Druh prác alebo tovarov/služieb
--	--	--	--

- 3.1.(B).1. Meno spoločnosti **TMG, a.s.**
 3.1.(B).2. Forma účasti **člen skupiny**
 3.1.(B).3. Uveď názvy podzhotoviteľov, ak je uchádzačom skupina uchádzač vyplní tento formulár za každého člena skupiny osobitne

Meno spoločnosti	Forma subdodávky (P-práce, T-tovary, S-služby)	Rozsah subdodávky s celkového množstva prác projektu (%)	Druh prác alebo tovarov/služieb
--	--	--	--

Podpis :

Ing. Marián Kmet' – poverený zastupovaním

Dátum: 26.1.2017

FORMULÁR 3.2
ORGANIZAČNÁ SCHÉMA

Uchádzač: **EUROVIA SK, a.s. – vedúci člen skupiny**
Osloboditeľov 66, 040 17 Košice

Stručná organizačná schéma EUROVIA SK pre rok 2017

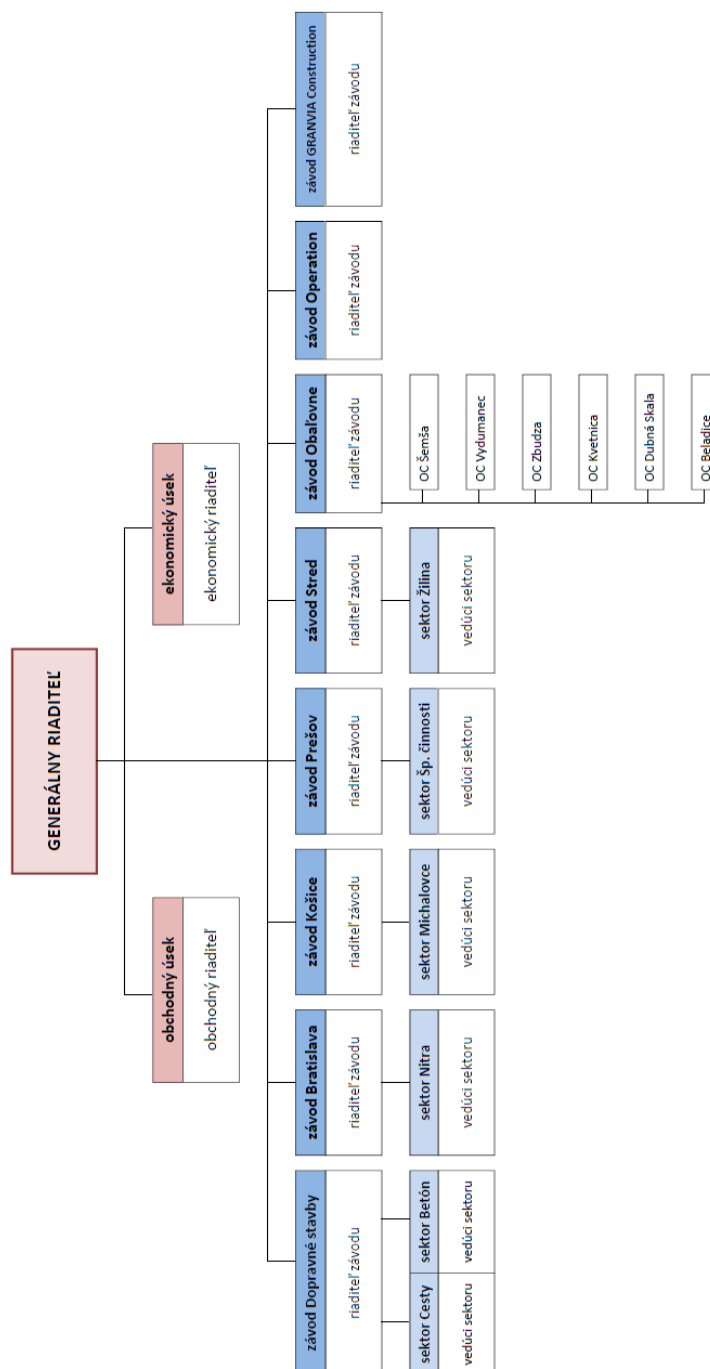

Podpis :

Ing. Marián Kmet' – poverený zastupovaním

Dátum: 26.1.2017

**FORMULÁR 3.2
ORGANIZAČNÁ SCHÉMA**

Uchádzač: **Team, s.r.o.** – člen skupiny
Pod Turičkou 39, Banská Bystrica 974 01

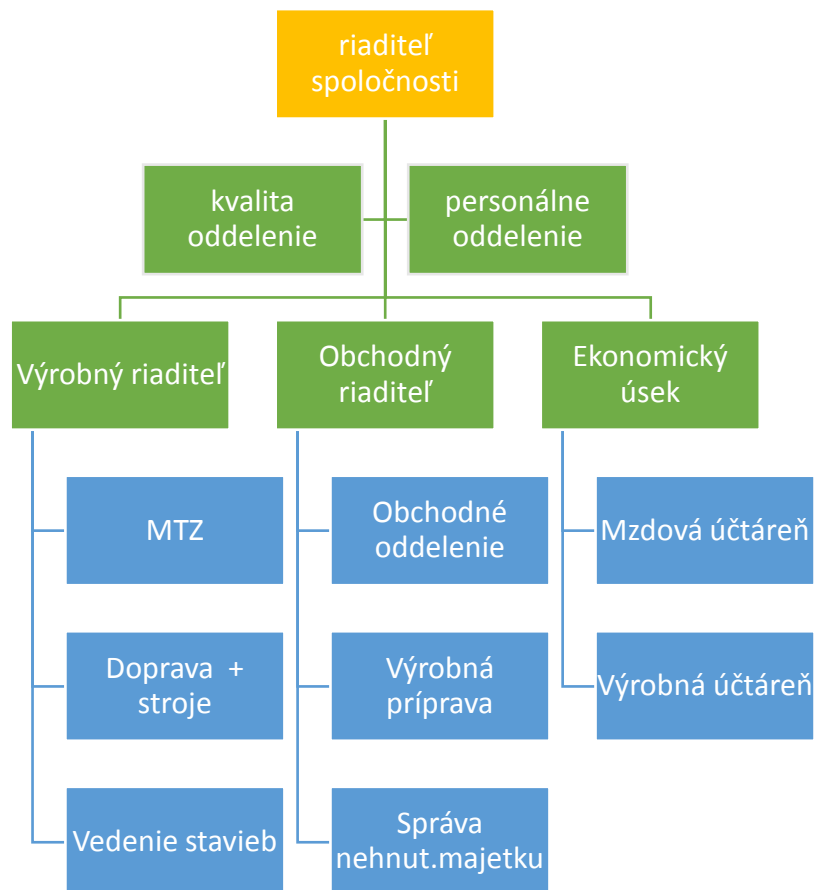

Podpis :

Ing. Marián Kmet' – poverený zastupovaním

Dátum: 26.1.2017



**FORMULÁR 3.2
ORGANIZAČNÁ SCHÉMA**

Uchádzač: **OHL ŽS SK, a.s.**- člen skupiny
Furmanská 6, 841 03 Bratislava

Uchádzač: **OHL ŽS, a.s.**- člen skupiny
Burešovu 938/17, 602 00 Brno- Veverí, Česká republika

Uchádzač: **TMG, a.s.** – člen skupiny
Priemyselná 9A, 971 01 Prievidza

Organizačná schéma uvedených členov združenia – vid'. príloha tohto formulára

Podpis :

Ing. Marián Kmet' – poverený zastupovaním

Dátum: 26.1.2017

**FORMULÁR 3.2
ORGANIZAČNÁ SCHÉMA**

Uchádzač: **ČOSPOL, a.s.** - subdodávateľ
Digital Park II, Einsteinova 25, 851 01 Bratislava 5

ČOVSPOL



Podpis :

Ing. Marián Kmeť – poverený zastupovaním

Dátum: 26.1.2017

**FORMULÁR 3.3.1
HARMONOGRAM VÝSTAVBY**

1. Uvedte navrhované umiestnenie zariadenia staveniska, jeho vybavenie (oceľové konštrukcie, betón/ asfalt), sklady, laboratórium, ubytovanie na stavenisku, atď. (priložte náčrt podľa potreby – na príslušnej situácii).
2. Uvedte údaje uvádzajúce potrebné charakteristiky umiestnenia, priestorov a ich vybavenia, ktoré má poskytnúť uchádzač stavebnému dozoru. Objednávateľ požaduje kanceláriu pre stavebný dozor o ploche 10 m² vybavenú kancelárskym nábytkom.
3. Uvedte harmonogram prác so stručným popisom hlavných činností, ktorý bude obsahovať postupnosť prác a navrhovaný časový plán, podľa ktorého mienite realizovať dielo. (Na vypracovanie môže uchádzač použiť PC programy napr. Microsoft Excel alebo ekvivalentné, Microsoft Project alebo ekvivalentné a pod.).
4. Pripojte stĺpcový diagram harmonogramu prác, v ktorom budú uvedené podrobné údaje o časových termínoch, počtoch, typoch a nasadení Zariadení (strojov) na výkon hlavných aktivít.
5. Pripojte stĺpcový diagram harmonogramu prác, v ktorom budú uvedené podrobné údaje o časových termínoch, počtoch a nasadení personálu na výkon hlavných aktivít.
6. Uvedte podrobný rozpis dočasných a trvalých stavebných prác (trvalého diela), ktoré sa majú vykonať a navrhované postupy a metódy realizácie prác na zhotovenie diela (ak je to potrebné spolu s výkresmi). Uchádzač zohľadní prevládajúce klimatické podmienky, požiadavky na skúšky, Lehotu na odstránenie závad a požiadavky na uskutočnenie projekčných činností (ak sú vyžadované) a zabezpečenie stavebných povolení pred realizáciou stavebných prác (resp. zohľadní požiadavky vydaných stavebných povolení).
7. **Samostatne uvedte navrhovaný pracovný postup, podľa ktorého budete realizovať ukladanie potrubí vodovodov a kanalizácií, vrátane vodovodných prípojk a kanalizačných odbočiek v spoločnej ryhe.**

Tento formulár predloží každý uchádzač.

Vid' nasledujúce strany

Podpis :

Ing. Marián Kmet' – poverený zastupovaním

Dátum: 26.1.2017

FORMULÁR 3.3.3
ZOZNAM TECHNOLOGICKÝCH ZARIADENÍ, MATERIÁLOV AKO AJ ICH VÝROBCOV
(ktoré budú trvalo zabudované do diela)

V nasledujúcej tabuľke uchádzač uvedie návrhy a podrobné údaje o hlavných materiáloch, strojoch, zariadeniach a výrobkoch, ktoré budú počas realizácie zabudované do diela. **Formulár predkladá každý uchádzač.**

Brožúry výrobcov s technickými údajmi navrhovaných zariadení, strojov, výrobkov a materiálov predloží **len úspešný uchádzač. (Ak sú brožúry písané v inom ako slovenskom jazyku, musia byť doplnené o preklad do slovenského jazyka. Nevyžaduje sa úradný preklad.)** V prípade, ak nebude možné doložiť brožúry výrobcov, môžu byť materiály, výrobky doložené aj fotokópiami certifikátov.

V prípade potrubných systémov je možné uviesť aj viac výrobcov pre danú položku ak ich výrobky rovnako spĺňajú technické špecifikácie uvedené v Zväzkoch 3, 4 a 5.

Pol.	Zoznam	Krajiny pôvodu	Výrobca
<i>Rúrový materiál vr. všetkých súčastí</i>			
1	Plastové potrubie PVC kanalizačné plnostenné DN 300 a DN 250	Poľsko	Wavin
2	Sklolaminát potrubie kanalizačné	Rakúsko	HOBAS AG
3	HDPE potrubie vodovodné	SR	Campri
4	Voľná položka- neobsadená		
5	Armatúry	CZ	JMA
6	Šachtový materiál pre revíziu kanalizačnú šachtu DN 1000	Poľsko	Wavin

Podpis :

Ing. Marián Kmeť – poverený zastupovaním

Dátum: 26.1.2017



**FORMULÁR 3.3.5
INÉ INFORMÁCIE**

Uchádzač môže pripojiť ďalšie informácie ak uzná za vhodné.

Neuvádza sa

Podpis :

Ing. Marián Kmet' – poverený zastupovaním

Dátum: 26.1.2017